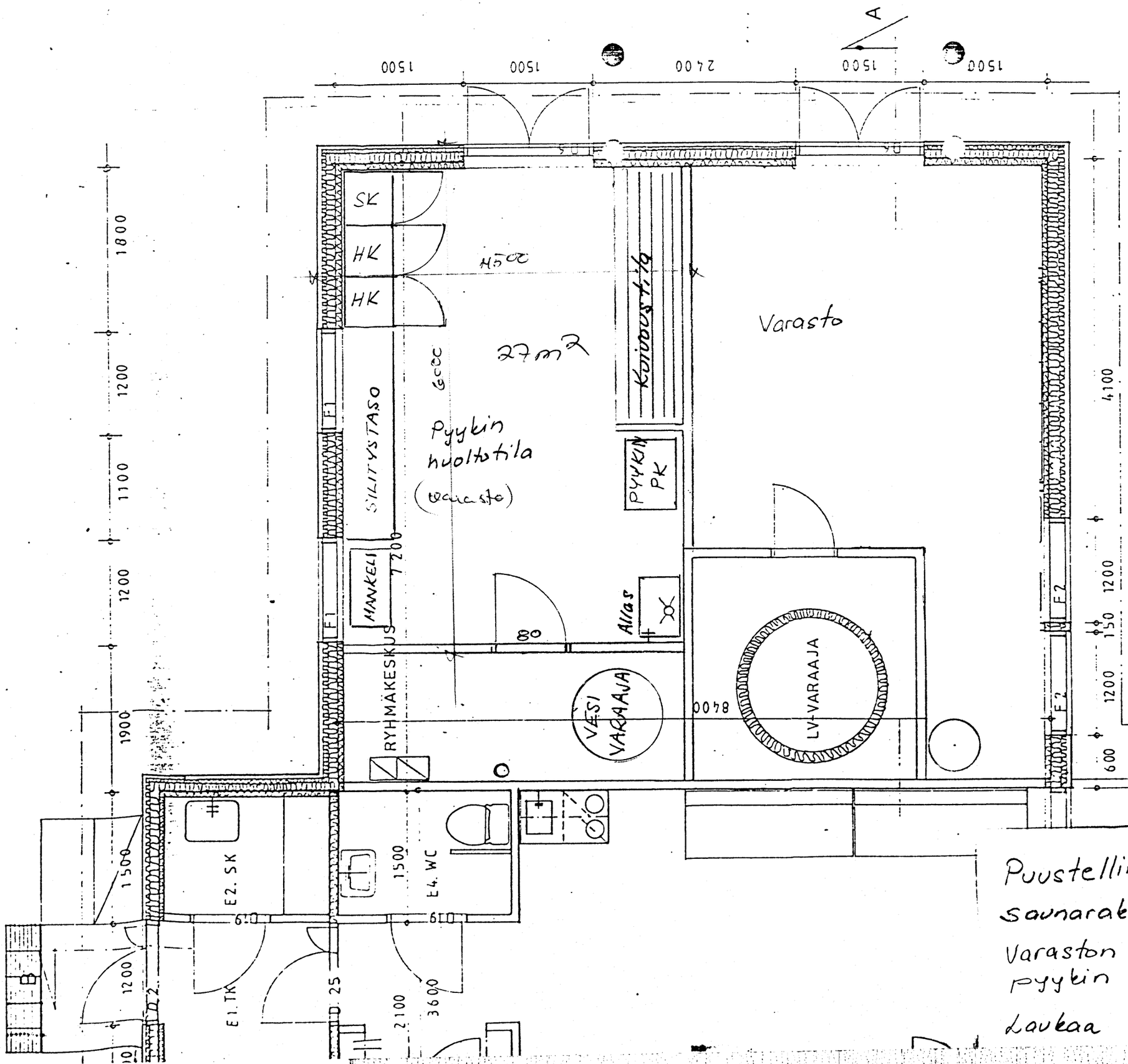

Puustellin työkylä Laukaa
saunarakennus E
Varaston osa-alueen muutos
pyykin huoltotilaksi
Laukaa 27.9.1994 Eero Lahtom