

POHJAPIIRROS  
 TAMÄN RAKENNUSSUUNNITELMAN POHJANA ON SOVELLETTU TIILIKESKUS OYN  
 TIILITALO EEROLAA.

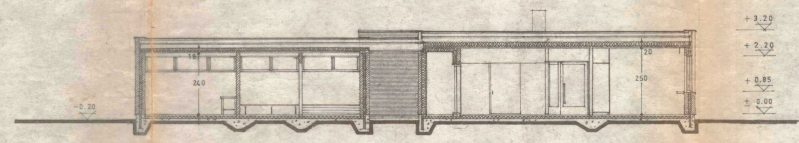

LEIKKAUS A-A

HORMIPIIRROKSET 1:20

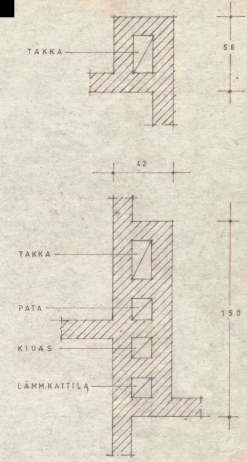

AS-RAK. [REDACTED]  
 HOLOI A/PÄRINKELTO/MEISOLA RN 2  
 POHJAPIIRROS JA LEIKKAUS 1:100  
 LAHDESSA 25.8.1970

376  
640  
222  
1245

Hyväksytty noudatettavaksi  
Lahti, 12/11/1972  
Hotellin kunnon rakennusluvat

[Redacted]

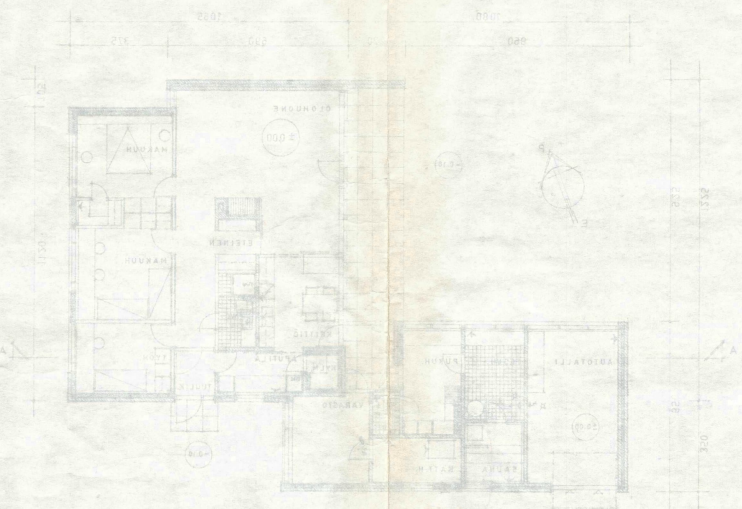
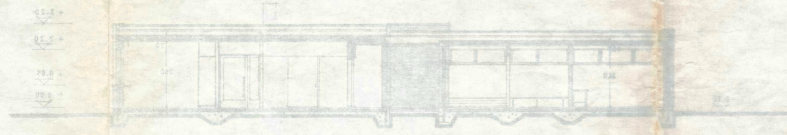
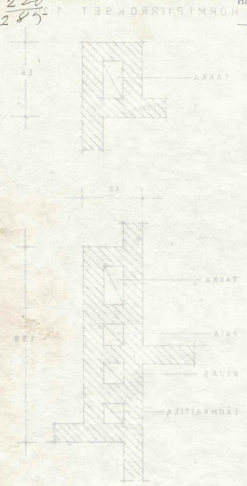

NO2 KA OSA PARUSTUS L100  
UUDISRAE  
NOLLOJA PARUSTELTO  
NETSOM 216  
POMAPUROS JA LEIKKAUS

[Redacted]