

MATERIAALIT JA VÄRIT:

- |   |   |
|---|---|
| 1. VESIKATE: Tiilikate RR33 MUSTA                     | 7. OTSALAUDAT JA ALUSLAUDAT: Puu RR20 Valkoinen |
| 2. ULKOVERHOUSPANEELI: Vaakapaneli RR23 Tumman harmaa | 8. PIELILAUDAT: Puu RR20 Valkoinen              |
| 3. SOKKELI: Betoni RR23 Tummanharmaa                  | 9. RÄYSTÄSKOURUT: Musta                         |
| 4. IKKUNAT: Puiikkuna RR20 Valkoinen                  | 10. SYÖKSYTORVET: Musta                         |
| 5. PANELOITU VARASTON OVI: PO 301 RR20 Valkoinen      | 11. AUTOTALLIN OVI: RR20 Valkoinen              |
| 6. NURKKALAUDAT: Puu RR20 Valkoinen                   |   |

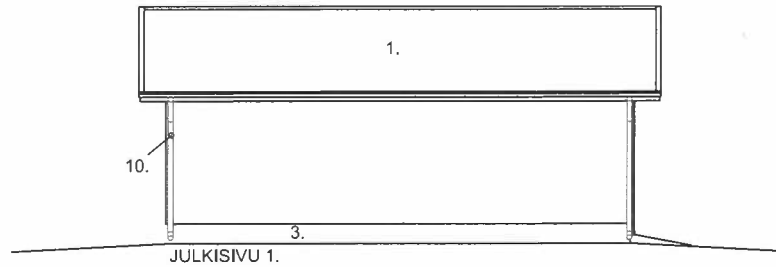

JULKISIVU 1.

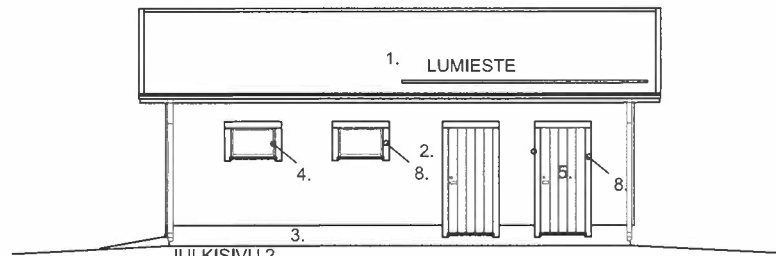

JULKISIVU 2.

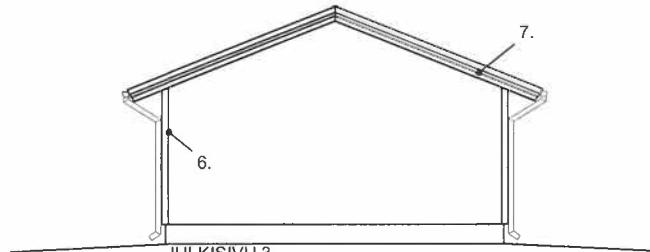

JULKISIVU 3.

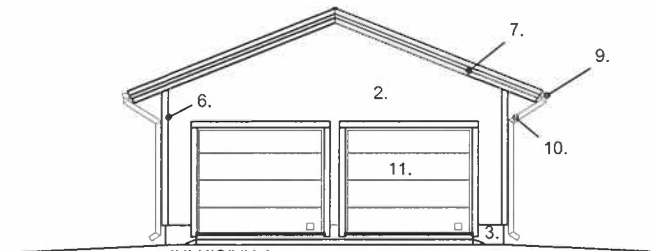

JULKISIVU 4.

TULEVA MAANPINTA = \_\_\_\_\_ +95,10  
 NYKYINEN MAANPINTA = - - - - - (+94,49)



K.osa/Kylä 908-25	Korttel/Tila 6	Tontti/Rn:o 4	Viranomaisten merkintöjä varten
Rakennustoimenpide UUDISRAKENNUS			Piirustuslehti PÄÄPIIRUSTUS
Rakennuskohteen nimi ja osoite [REDACTED]			Piirustuksen sisältö Mittakaava
[REDACTED]			JULKISIVUT 1:100
[REDACTED]			<b>ARK</b>
Suunnittelija [REDACTED]			
Allekirjoitus		Pvm.	30.4.2019