KELLARIKERROS, OSAPOHJA 1 : 100

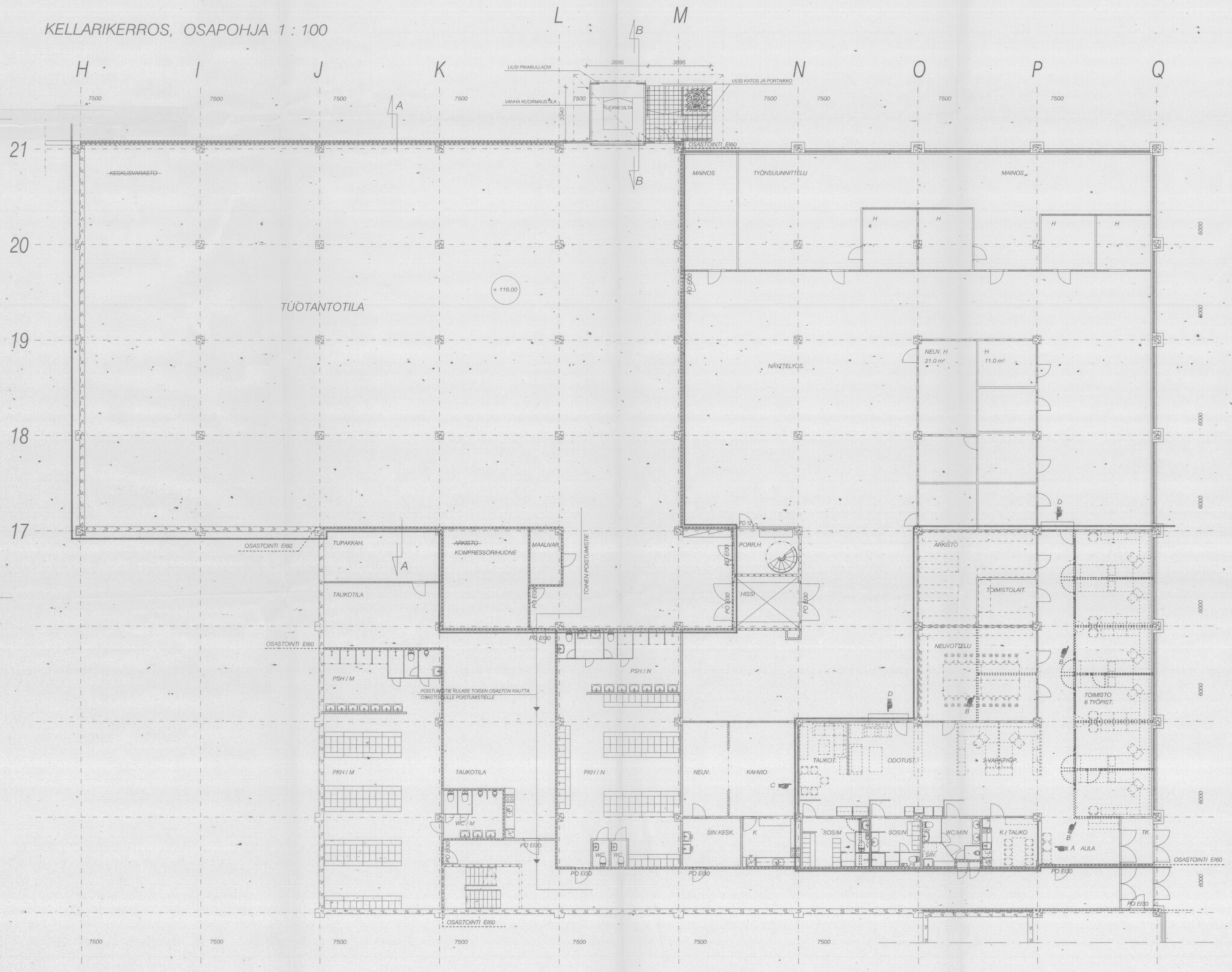

PALO-OSASTOINTI EI 60

KÄYTTÖÖN OTETTAVAT HUONEISTON ALUEET

Käyttöön otettavat huoneiston alueet ovat kerrosalaltaan seuraavat:

Tuotantotilat		1040 m²
Toimisto ja sosiaalitilat		370 m²
	yht.	1410 m²

Muutokset sijoittuvat pääosin toimisto - ja sosiaalitiloihin.

RAKENNUKSEN PALOLUOKKA	P1
TUOTANTOTILAN PALOVAARALLISUUSLUOKKA	1
TILOJEN SUOJAUSTASO	3

- Tilat on varustettu sprinklauksella ja alkusammurtuskalustolla
- Tuotantotila varustetaan koneellisella savunpoistolla, jonka suunnitelmat hyväksytetään rakennus- ja paloviranomaisilla

KOODI	MUUTOS	PVM.	SIJAN.
D	UUSI SEINÄ JA OVI	26.05.03	RK
C	UUSI SEINÄ	26.05.03	RK
B	PURETAAN VÄLISEINIÄ	26.05.03	RK
A	MUUTOKSIA SOSIAALI-, WC- JA TAUKOTILOISSA	26.05.03	RK

KUNTA: LOIMA
KORTTELIRIVI: 241
TONTIRIVI:
RAKENNUSLUVAN TUNNUS:
RAKENNUSTOIMENPIDE: MUUTOSTYÖ
PIIRUSTUKSET: PÄÄPIIRUSTUS
JUOKSU.No: 02
RAKENNUSOSAN NIMI JA OSOITE:
KIINTEISTÖ OY KOLHON TEOLLISUUSTALO
RUNTECH SYSTEMS OY:N TILAT
KASTARINTIE 25, 35990 KOLHO
PIIRUSTUKSEN SISÄLTÖ: KELLARIKERROS, OSAPOHJA
MITTAKAAVA: 1 : 100

ARKKITEHTUURITOIMISTO RAIMO KOIVUMÄKI
Valtatie 26, 35800 Mäntsä puhelimet 03-4747930 0505997200
telefax 03-4747936, sähköposti raimo.koivumaki@mantsa.fi

SUUNNAKA: ARK
TYÖ No: 2802
PIIRAS: ARK
MUUTOS: 02
PÄIVÄYS: 26.05.03
YHT.VEKM: Raimo Koivumäki