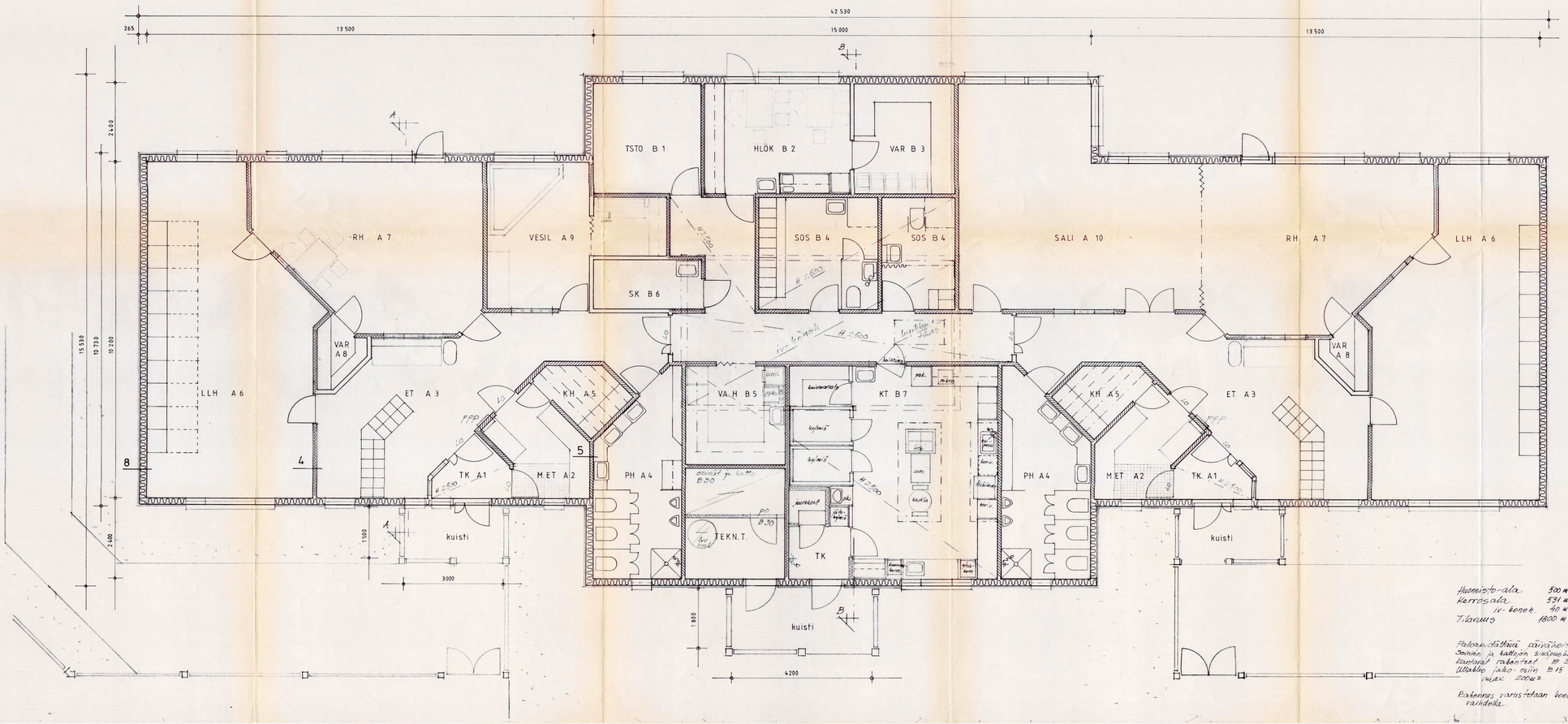


| | |
|---|---|
| Huoneisto-ala | 500 m² |
| Kerrosala | 531 m² |
| IV-koneh. | 40 m² |
| Tilavuus | 1800 m³ |

Palaa-oleista väriöljyhuoneisto.
Seinän ja katon sisäpinnat pintaterr. 1/S.
Rantavaj. rakenteet B 30
Ullakko jako-osiin B 15 rakentein osasto koko 200 m²

Rakennus varustetaan koneellisella ilmanvaihdolla.

1988-86

13.7.88

| | | | |
|---|---|---|---|
| 1.6.88 JO R.H. iden ulko-ovet | | | 1 |
| 206 | 3 | | |
| UUDISRAKENNUS | | PÄÄPIIRUSTUS | 2 (B) |
| Päiväkoti Lähikantie 10 Pernio | | pohja | 1:50 |
| Danen Jukka Ky | Jukka Danen Arkkitehti SAFA Kauppakatu 29 04200 Kerava puh. (09) 271 4333 | JO | |
| | | 1.6.88 | ARK 88108/1 |