

1. HAKIJA	Nimi [REDACTED] Pöytäkirja
2. RAKENNUSPAIKKA	Kylä/Kaav.alue/Kunnanosa Simonieni Tila/Kortteli Kalliorinne RNo/R-paikka 40:3 Osoite 95225 VIANTIE Rakennusluvan numero 44
3. ASIA	Vapaa-ajan asunnon rakentaminen.
4. VOIMASSA OLEVAT MÄÄRÄYKSET	<input type="checkbox"/> rakennuskaava/asemakaava <input type="checkbox"/> rakennuskielto (_____ §) <input type="checkbox"/> pinta-alarajoitus/Rak.järj. _____ § (_____ m ²) <input type="checkbox"/> LH myöntänyt poikkeusluvan (pvm) _____ <input type="checkbox"/> rantakaava <input type="checkbox"/> osayleiskaava <input checked="" type="checkbox"/> haja-asutus
5. ESITTELIJÄN PÄÄTÖSEHDOTUS	<input type="checkbox"/> 5.1 Hanke muodostaa taaja-asutusta. <input type="checkbox"/> 5.2 Naapurien kuuleminen on suoritettu (lakipykälä) _____ <input type="checkbox"/> 5.3 Rakennuslautakunta puoltaa poikkeusta RakL 5 § 1 mom. säännöksestä/100 2 mom. 1/2/3 kohdan mukaisesta rakennuskiellosta. <input type="checkbox"/> 5.4 Rakennuslautakunta myöntää poikkeuksen RakL 132 § 2 mom. perusteella/RakL 100 § 2 mom. 1 kohdan mukaisesta rakennuskiellosta. <input checked="" type="checkbox"/> 5.5 Rakennuslautakunta myöntää asiakohdassa mainitun luvan. <input checked="" type="checkbox"/> 5.6 Rakennuslautakunta määrää noudatettavaksi kohdassa 8 rastilla merkityjä ehtoja. <input checked="" type="checkbox"/> 5.7 Rakennuslautakunta määrää suoritettavaksi kohdassa 9 rastilla merkityt valvontatoimenpiteet <input checked="" type="checkbox"/> 5.8 Rakennuslautakunta toteaa hakijan velvollisuuden noudattaa sisäasiainministeriön antamia rakentamismääräyksiä ja erityisesti kohdassa 10 rastilla merkityjä määräyksiä. <input type="checkbox"/> 5.9
6. PÄÄTÖS	<input checked="" type="checkbox"/> Päätösehdotus hyväksyttiin
7.	[REDACTED]

8. EHDOT, joita hakija on velvollinen noudattamaan (merkitty rastilla):

- 8.1 Hakijan on noudatettava viranomaisen hyväksymiä piirustuksia niihin mahdollisesti puneeilla tehtyine korjauksineen.
- 8.2 Johdettaessa jätevesiä yleiseen viemäriin on noudatettava vesi- ja viemärilaitoksen antamia määräyksiä ja ohjeita.
- 8.3 Jätevesien käsittelyssä ja johtamisessa on noudatettava terveystarkastuksen antamia liitteessä olevia määräyksiä.
- 8.4 Jätevesien puhdistamista varten on rakennettava _____ osaiset saostuskaivot liitteenä olevien yleisohjeiden mukaisesti.
- 8.5 Pohjatutkimuslausunto perustamistapaehdotuksineen on toimitettava rakennustarkastajalle ennen rakennustöiden aloittamista.
- 8.6 Ennen ao. työvaiheen aloittamista on toimitettava työ/rakennepiirustukset/lujuuslaskelmat:
Rakennustarkastajalle:
 perustuksista kantavista vaaka- ja pystyrakenteista
LVI-tekniikoille:
 vesi- ja viemärlaitteista sekä salaojituksista
- 8.7 Ennen ao. töiden aloittamista on haettava viranomaisen hyväksyminen:
 rakennustöiden vastaavalle työjohtajalle LVI-töiden vastaavalle työjohtajalle
 kvv-töiden vastaavalle työjohtajalle
 vaikeatekoisten rakenteiden vastaavalle työjohtajalle
- 8.8 _____ liitteenä olevassa lausunnossa antamia määräyksiä ja ohjeita on noudatettava (lausunnon antanut viranomainen)

9. PAKOLLISET VALVONTATOIMENPITEET, jotka hakija on velvollinen tilaamaan (merkitty rastilla); (Suluissa merkitty katselmuksen suorittajat)

- 9.1 Rakennuspaikan ja sen korkeusaseman merkitseminen ennen rakennustöiden aloittamista (rakennustarkastaja tai mittausviranomainen). 9.8 Öljysäiliön tarkastus ennen sen peittämistä (paloviranomainen)
- 9.2 Pohjakatselmus, kun perustuksen kaivaminen, louhiminen ja paalutus on suoritettu tai ennen kuin perustuksen vahvistaminen on aloitettu (rakennustarkastaja). 9.9 Öljylämmityslaitteiden tarkastus, kun ne ovat kunnossa (paloviranomainen).
- 9.3 Sijoitus- ja perustuskatselmus 9.10 Keskusilmanvaihtolaitteiden tiiveyskoe ja eristeiden tarkastus (LVI-tekniikko/paloviranomainen)
- 9.31 Sijoituskatselmus, kun perustuksen laudoitus ja rauditus on suoritettu (rak.tark./mittausviranomainen). 9.11 Pohjaviemäreiden, ulkoisten viemäreiden, salaojien, vesiputosten ja tarkastuskaivojen tarkastus ennen kuin ne on peitetty. (LVI-tekniikko/rak.tsto)
- 9.32 Perustuskatselmus, kun betonointi ja perustustyö on loppuun suoritettu (rak.tark.). 9.12 Saostuskaivojen tai pienpuhdistamojen tarkastus ennen käyttöönottoa (terveystarkastaja).
- 9.4 Rakennekatselmus, kun kantavat rakenteet on tehty, ennen peittämistä (rakennustarkastaja). 9.13 _____
- 9.5 Hormikatselmus, kun savu- ja ilmahormit on tehty, mutta ei vielä rapattu, eikä muuten peitetty (rak.tark./palovir.).
- 9.6 Käyttöönottokatselmus, mikäli rakennus tai sen osa on tarkoitettu ottaa käyttöön ennen loppukatselmusta (rak.tark.).
- 9.7 Loppukatselmus, kun rakennus on valmis ja pihamaan järjestely suoritettu (rak.tark., terv.tark. ja paloviranomainen).

10. RAKENTAMISMÄÄRÄYKSIÄ. Hakijan on lisäksi noudatettava mm. seuraavia rastilla merkittyjä määräyksiä:

- 10.1 Talo- ja kattotikkaat tulee asentaa kiinteiksi 10.7 Viljankuivaamo tulee varustaa B II luokan jauhesammuttimella
- 10.2 Rakennuksen toisen kerroksen huoneisto, jonka ikkuna on yli 3,5 m maanpinnasta, tulee varustaa hätäikkailta.
- 10.3 Puhdistusluukut joka tulihormille avotakan hormia lukuunottamatta. 10.8 Viljankuivaamon ylimmältä huoltotasolta hätätilassa tapahtuvaa poistumista varten tulee rakennukseen asentaa kiinteät poistustikkaat.
- 10.4 Puhdistusluukut tulee sijoittaa samaan tilaan, jossa ko. tulisija on. 10.9 Viljankuivaamon savukaivo on rakennettava laitteittomien ohjeiden mukaan.
- 10.5 Öljylämmityslaitteen saa asentaa ainoastaan kauppa- ja teollisuusministeriön hyväksymä liike. 10.10 _____
- 10.6 Hormistot tulee tehdä sisäasiainministeriön Suomen rakentamismääräyskokoelman E 3 mukaisesti.

RAKENNUSLUPAHAKEMUS

TUNNUS	128 / E61	
SAAPUI	13.5.1985	
JÄTTI	[REDACTED]	
	Ammatti	↓
PÄÄTÖS	Pvm	§

Lupaa haetaan seuraavaan rakennustoimenpiteeseen:

1 RAKENNUS-PAIKKA	Kaupungin osa/Kunnan osa ja kaava-alue		Kortteli	Tontti/Rak.paikka
	Kylä	Simonieni	Tila/Määräala tilasta	RN:o 41:3
	Tontin tai rakennuspaikan osoite		95225 VIANTIE	
	<input checked="" type="checkbox"/> oma	<input type="checkbox"/> vuokra-alue	<input checked="" type="checkbox"/> rakentamaton	<input type="checkbox"/> osaksi rakennettu
			<input type="checkbox"/> purettavia rakennuksia	
2 TIEDOT TONTISTA/RAKENNUSPAIKASTA JA RAKENNUKSISTA	Tontin/Rakennuspaikan pinta-ala m ²	Sallittu rakennusoikeus kerrosalaa m ²	Kerrosluku kpl	Rakennuksen kerrosala m ²
	Rakennuksen kokonaisala m ²	Asuntoja kpl	Rakennuksen tilavuus m ³	
3 HAKIJA, RAKENNUS-PAIKAN HALTIJA	Nimi	[REDACTED]		Henkilötunnus
	Jakeluosoite	[REDACTED]		[REDACTED]
	Postinumero	[REDACTED]		[REDACTED]
4 RAKENNUS-VALVONTA-MAKSUN SUORITTAJA	Nimi ja ammatti	Hakija		Puhelin toimeen
	Jakeluosoite	Postinumero	Postitoimipaikka	
5 TOIMENPIDE	<p>Lyhyt selostus niistä toimenpiteistä, joille haetaan lupaa; selostuksessa mainittava esim. rakennuksen laatu; selostus myös rakennuspaikalla voimassaolevista luvista ja niiden määräajoista, vaiheittain rakennettaessa työsuoritusjärjestys työmaajärjestelyineen sekä haettaessa lupaa rakennusmuutokselle selostus rakennuksen käytöstä.</p> <p>Loma-asunto</p>			
6 LÄMMITYSTAPA	<input checked="" type="checkbox"/> kiinteä <input type="checkbox"/> nestemäinen <input type="checkbox"/> sähkö <input type="checkbox"/> muu, mikä			
7 VESI- JA JÄTEHUOLTO, tarvittaessa käytettävä eri liitettä (Ks. liitteet)	Selvitys veden hankinnasta, viemäroinnistä (jäte-, sade- ja perustusten kuivatusvedet) jätteiden säilyttämisestä			

8 PÄÄSUUNNITTELIJA	Nimi ja ammatti			
	Osoite	Puhelin		
9 VASTAAVA TYÖNJOHTAJA	Nimi ja ammatti			
	Puhelin			
Anottava erikseen ennen rakennustyöhön ryhtymistä eri lomakkeella.				
10 LISÄSELVITYKSET	Lisätietoja antaa tarvittaessa alla nimetty asiamies, jolla on oikeus täydentää ja korjata asiakirjoja. Milloin on kysymys erikoissuunnitelmista, on kullakin asianomaisella tähän rakennustoimenpiteeseen liittyvien erikoissuunnitelmien laatijalla oikeus esittää suunnitelmansa viranomaisen hyväksyttäväksi ja täydentää, muuttaa ja korjata niihin kuuluvia piirustuksia ja muita asiakirjoja.			
	Asiamiehen nimi ja ammatti			
	Osoite	Puhelin kotiin	Puhelin kotiin	
11 LIITTEET Rakennuslupaa haettaessa numeroilla 1-7 mainitut aina liitettävä ¹⁾	<input type="checkbox"/>	1. Selvitys rakennuspaikan omistus- tai hallinto-oikeudesta _____ kpl		
	<input type="checkbox"/>	2a. Ote peruskartasta 1:10 000		
	<input type="checkbox"/>	2b. Tonttikartta ja pöytäkirja/mittakirja (kaup. asemakaava-alueilla)		
	<input type="checkbox"/>	2c. Virallinen karttaote; kaavakartta määräyksineen		
	<input type="checkbox"/>	3. Kiinteistörekisteriote (maarekisteri- tai tonttikirjaote)		
	<input type="checkbox"/>	4. Kolme sarjaa rakennuspiirustuksia, joissa kussakin on toistensa kanssa yhtäpitävät: asemapiirros, rakennuspiirustuksia _____ kpl		
	<input type="checkbox"/>	5. Väestörekisterikeskuksen rakennushankeilmoitus lisäehtineen		
	<input type="checkbox"/>	6. Liittymälupa yleiselle tielle tai selvitys tieoikeudesta (ei kaava-alueella)		
<input type="checkbox"/>	7. Selvitys rakennuspaikan sekä rakennuksen lattiatason korkeuksista			
12 HAKEMUKSEN LIITTEENÄ OLEVAT LAUSUNNOT, LUVAT JA SOPIMUKSET ¹⁾	<input type="checkbox"/>	8. Valtakirja		
	<input type="checkbox"/>	9. Kaupungin-/Kunnanhallituksen lausunto		
	<input type="checkbox"/>	10. Väestösuojia koskevia erikoispiirustuksia 3 kpl		
	<input type="checkbox"/>	11. Sähkölaitoksen lausunto/sopimus		
	<input type="checkbox"/>	12. Puhelinlaitos		
	<input type="checkbox"/>	13. Vesi- ja viemärlaitoksen lausunto _____ kpl		
	<input type="checkbox"/>	14. Selvitys teollisuusjätevesistä		
	<input type="checkbox"/>	15. Teknisen viraston lausunto/rakennustoimisto		
	<input type="checkbox"/>	16. Sisäasiainministeriön/Lääninhallituksen lainvoimainen poikkeuslupapäätös		
	<input type="checkbox"/>	17. Laskelma tontin/rakennuspaikan rakennusoikeudesta		
	<input type="checkbox"/>	18. Selvitys autopaikoista		
	<input type="checkbox"/>	19. Selvitys lämmönhankinnasta		
	<input type="checkbox"/>	20. Selvitys palokuormasta ja paloluokasta		
	<input type="checkbox"/>	21. Selvitys uloskäytävistä		
	<input type="checkbox"/>	22. Sopimusjäljennöksiä _____ kpl		
	<input type="checkbox"/>	23. Selvitys tieyhteyksistä		
	<input type="checkbox"/>	24. Naapurin suostumus		
	<input type="checkbox"/>	25. Luettelo muutoksista		
	<input type="checkbox"/>	26. _____		
	<input type="checkbox"/>	27. _____		
	13 PÄÄTÖKSEN TOIMITUS	<input checked="" type="checkbox"/> postitse	<input type="checkbox"/> noudetaan	
	14 PÄIVÄYS JA ALLEKIRJOITUS	Pajka ja aika <i>Simo 13. 5. 1985</i>		
		Hakijan tai hänen valtuuttamansa henkilön allekirjoitus		

¹⁾ Oheistettu liite merkitään x:llä

MINMAA SIMO Simonemi Pömiön Aittomaa
Nak = -31' 2544 Nak = -15' 2545 -20 00' 2546 25° 00'

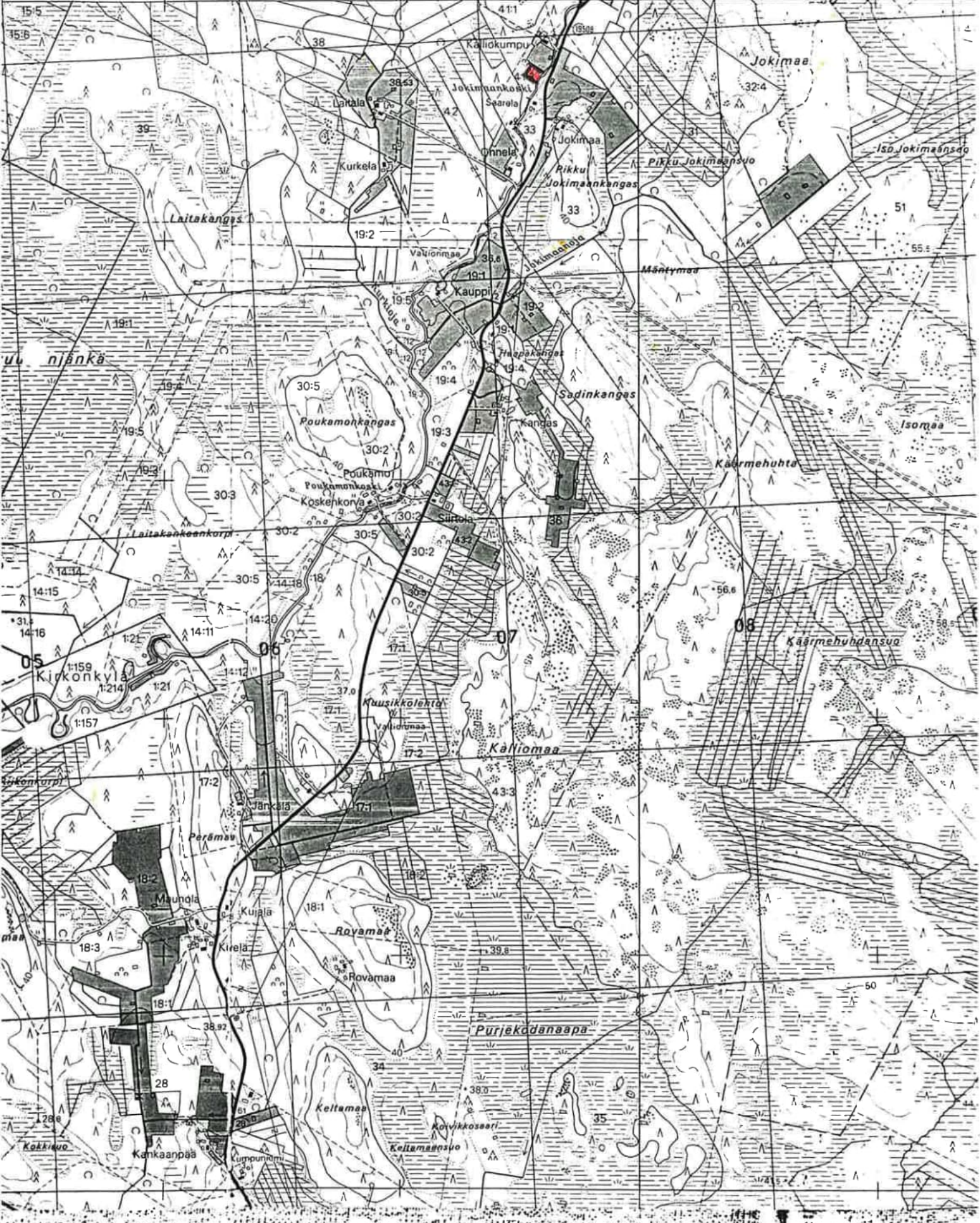

Mittakaava 1:20000

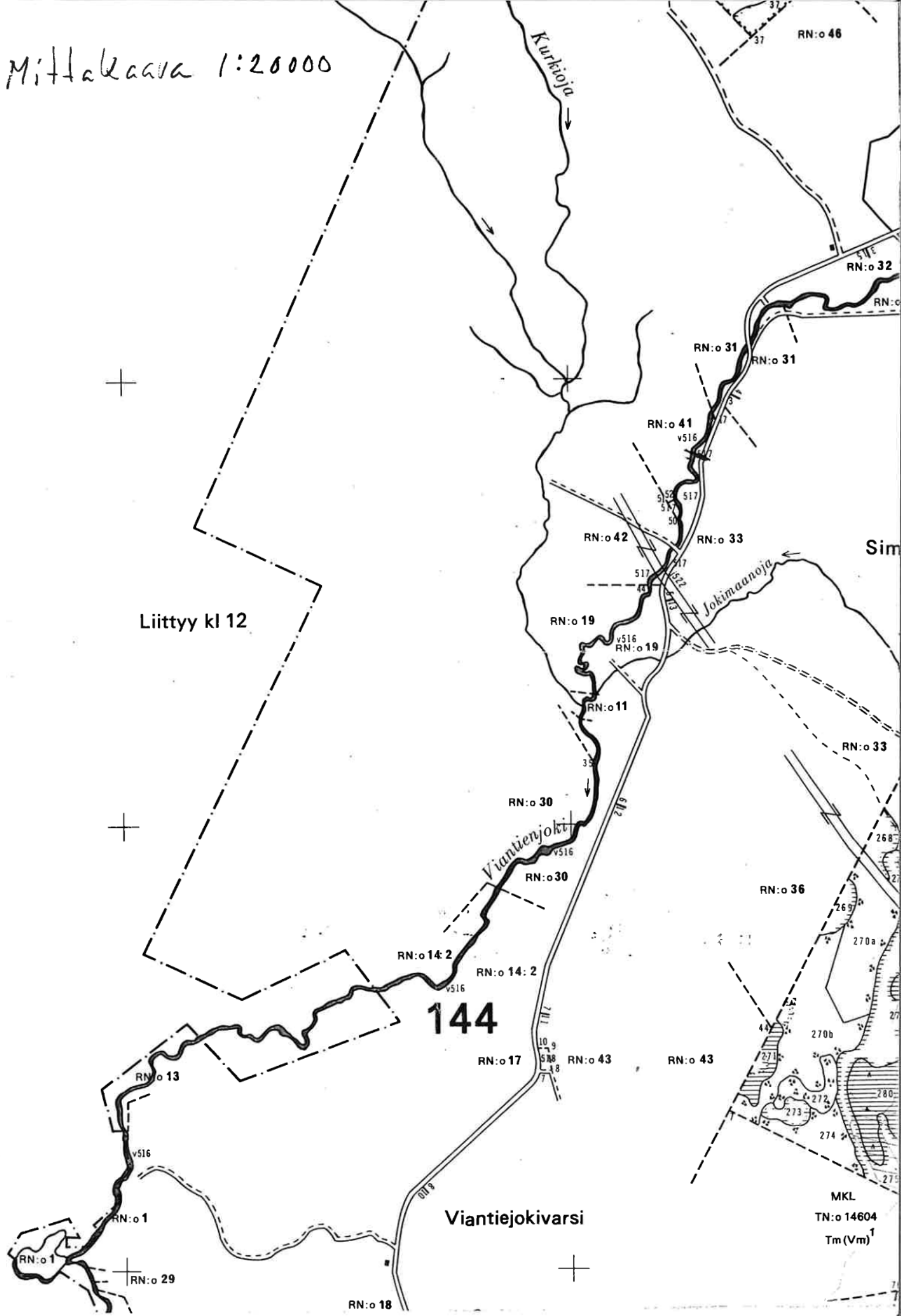

MKL
TN:o 14604
Tm (Vm)¹

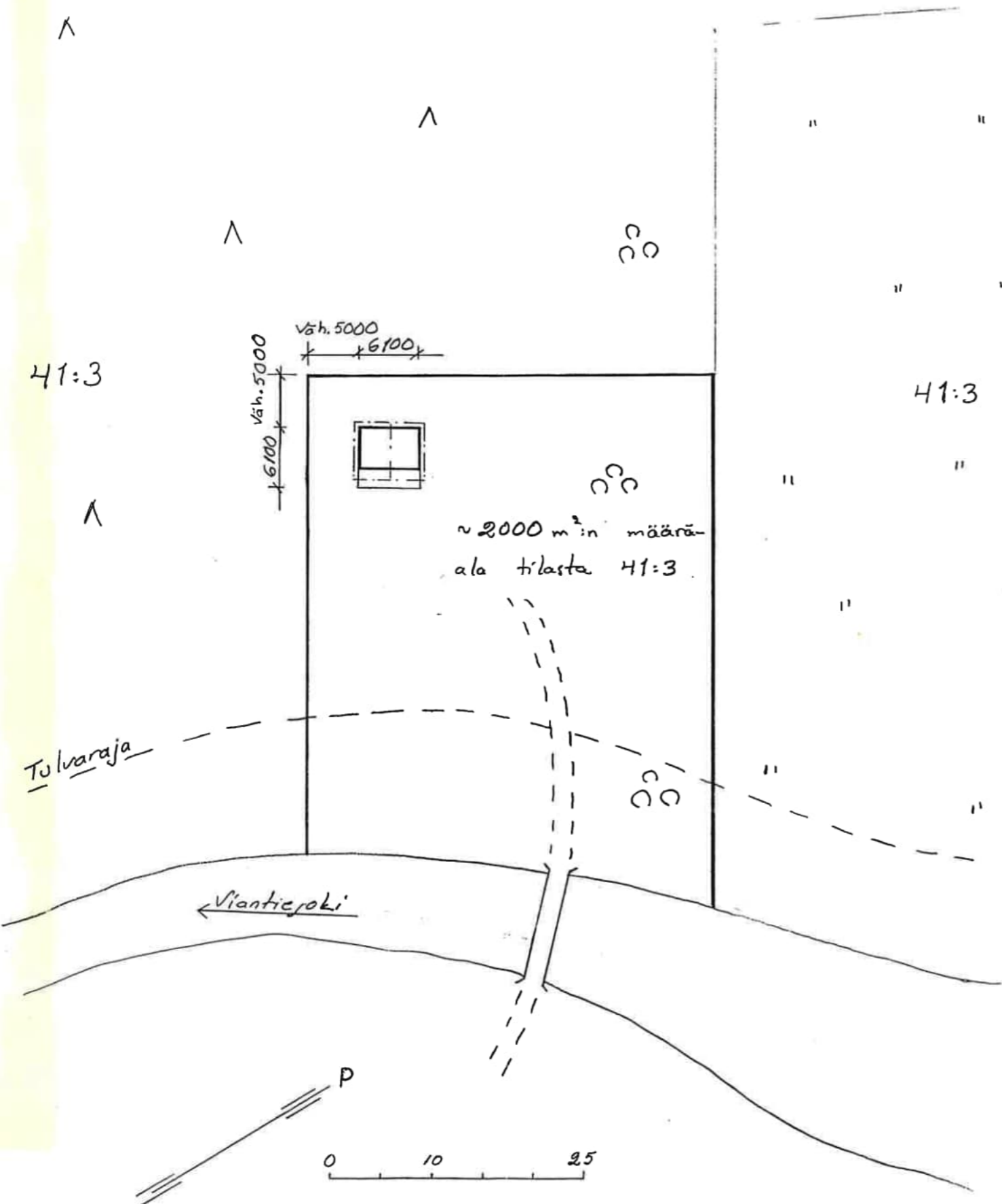

RAK. LTK. TARK. JA MYV. PIIRUSTUKSET
SIMOSSA 21.5.85



Viantie	
Uudisrakennus	Pääpiirustus
	Asemopiirustus 1:500

RAK. LTK. TARK. JA MYV. PIIRUSTUKSET
SIMOSSA 21.5.85



VIAANTIE	
UUDISRAKENNUS	PÄÄPIIRUSTUS
[REDACTED]	POHJA 1:100 LEIKKAUS JULKISIVUT
KESATUNTURI OY 94200 KEMI 20 14.5 85 [REDACTED]	

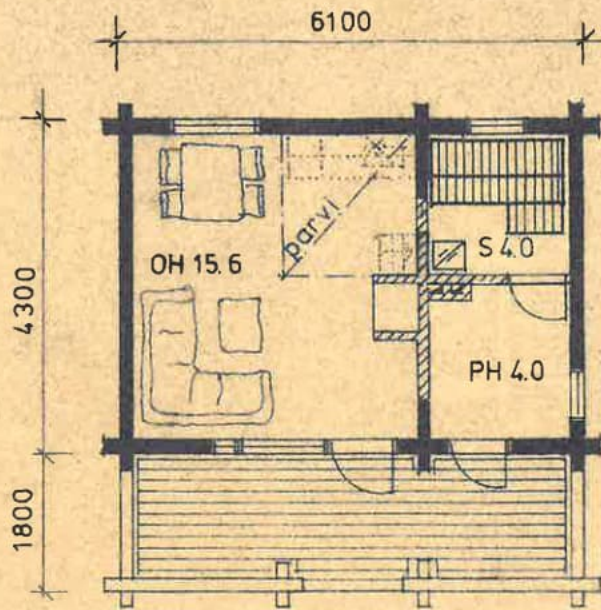

HUONEISTOALA	24.2 M ²
RAKENNUSALA	36.6 M ²
TILAVUUS	72 M ³
<i>KERROSALA</i>	<i>25.60</i>



HORMIT 1 TAKKA
2 SAUNA

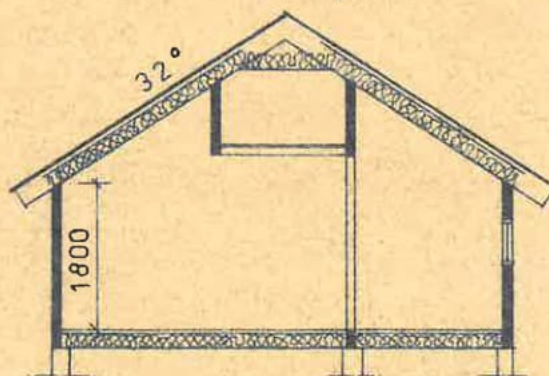

LEIKKAUS

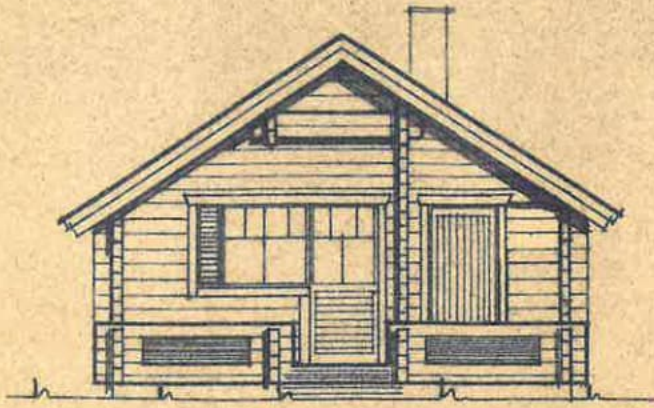

PÄÄTY

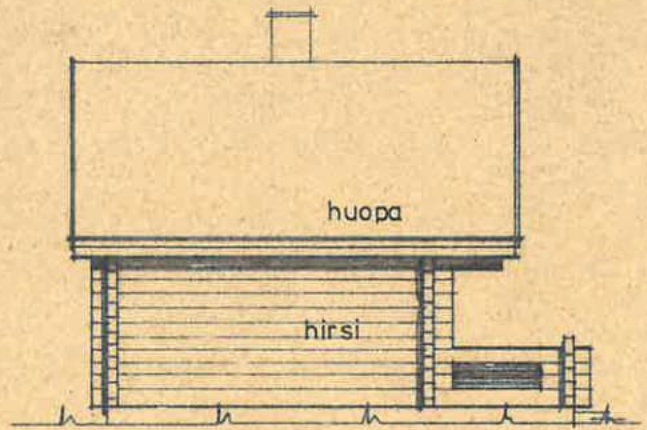

SIVU

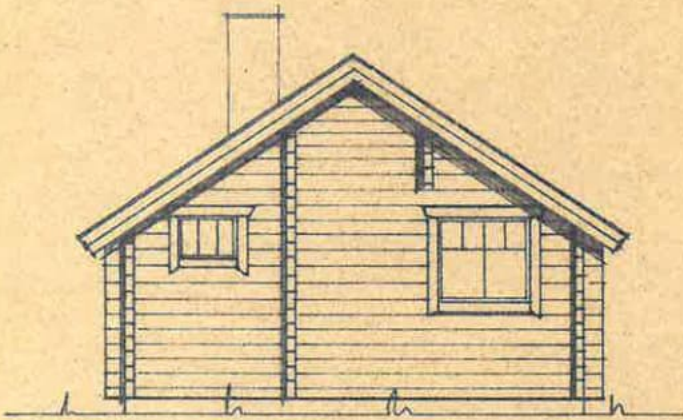

PÄÄTY

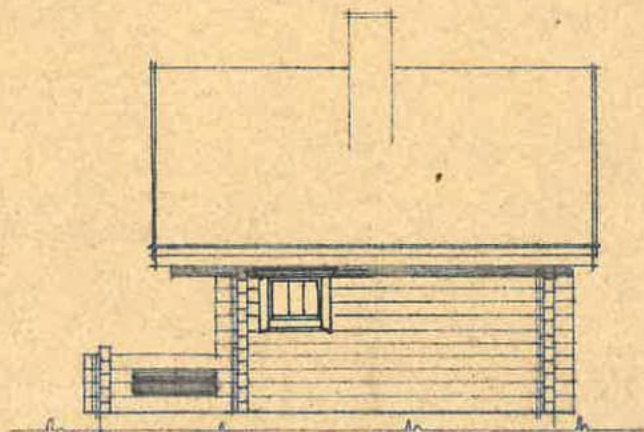

SIVU