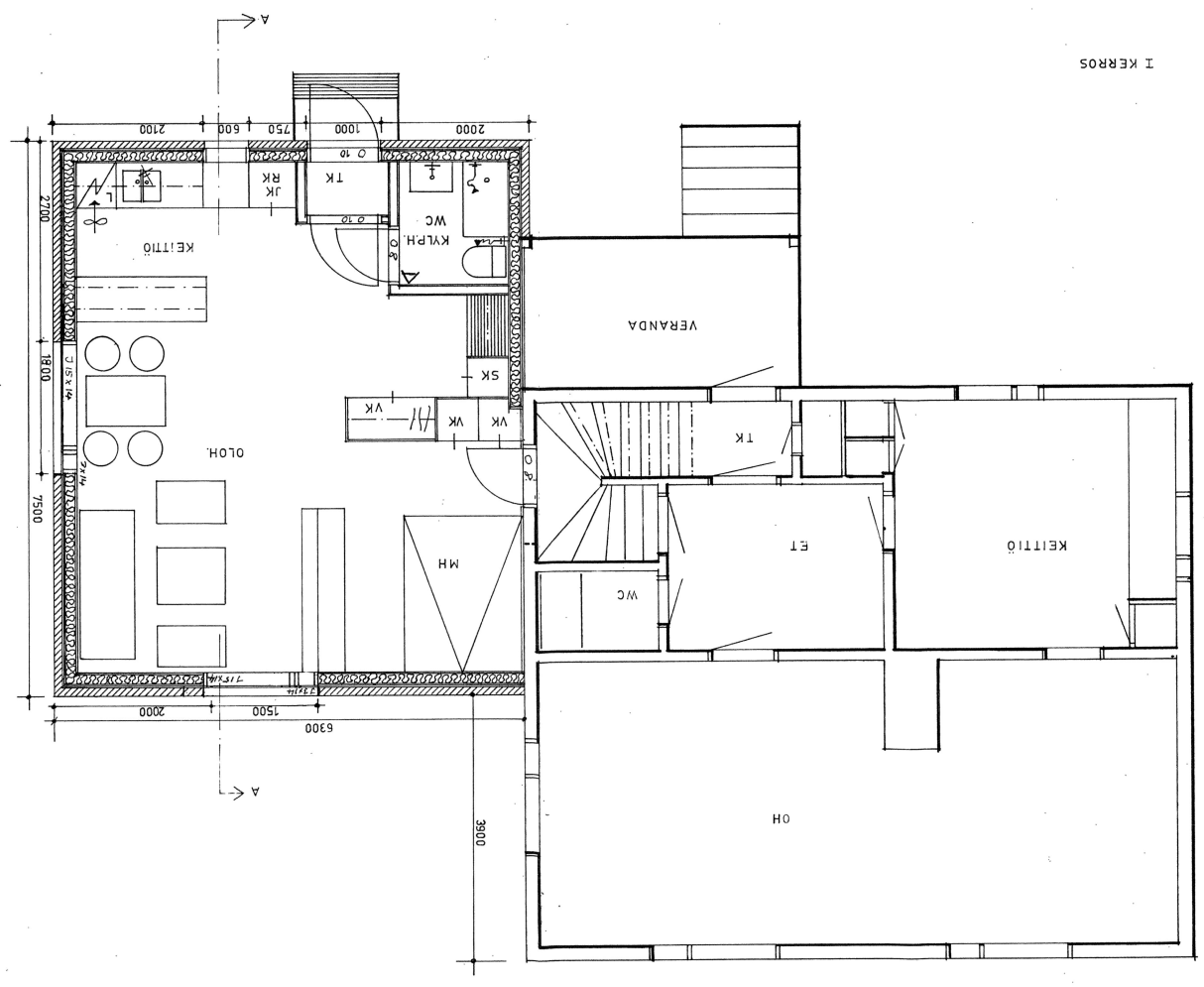

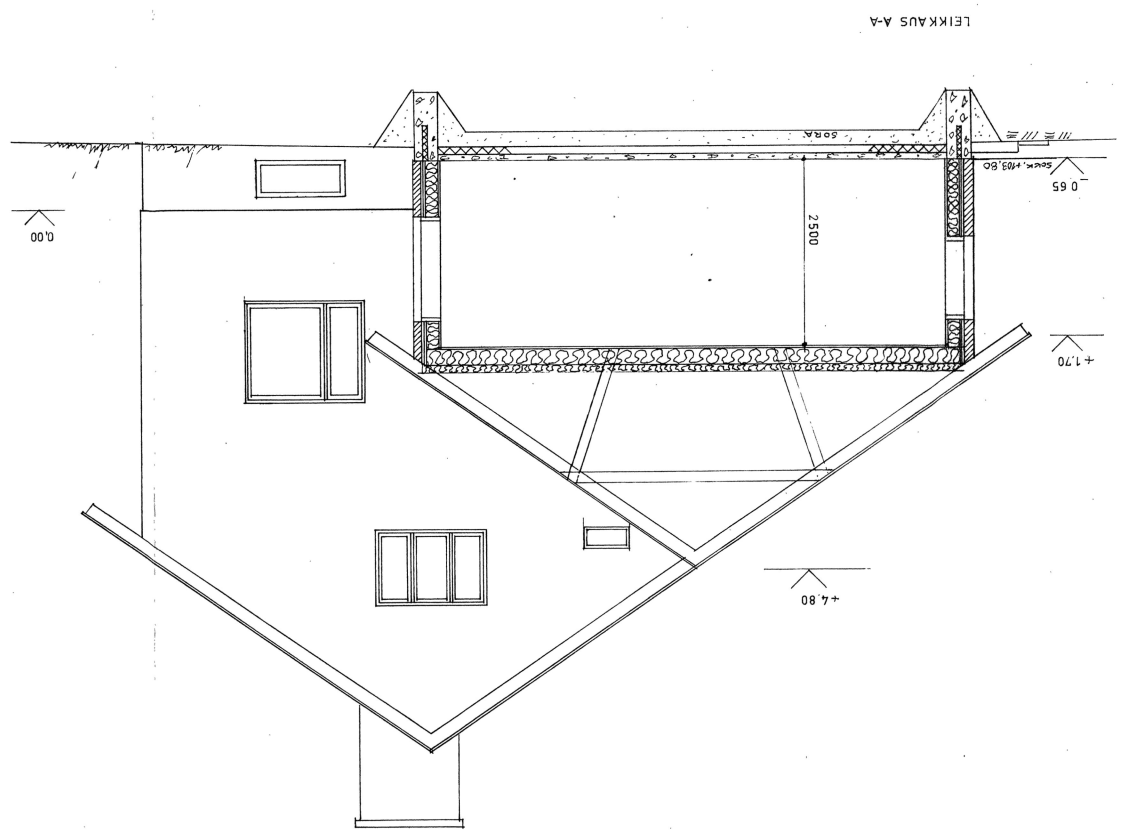

RAKENNUSALA 47,0 m²
HUONEISTOALA 40,5 m²
TILAVUUS 141. m³

Valmistettu noudatellaveksi
lmatran kaupungin rakennuslautakunnan päätöksellä
6/6 1979 §:280
Rakennusvalvontaan puolesta:
[redacted]

POHJA LEIKKAUS 1:50
LAADENNUS PAAPIIRUSTUS N:o 2
YKSITYISTALO [redacted]
KORTELI 21 33 KARHUMÄKI
TONTTI 9

IMATRA 9.5.79 [redacted]