

JULKISIVU

HUOPA (MUSTA)
LAUTA (VAAKEA)
NRT 66 (HARJATT)
BETONI (PIMILÄUS)

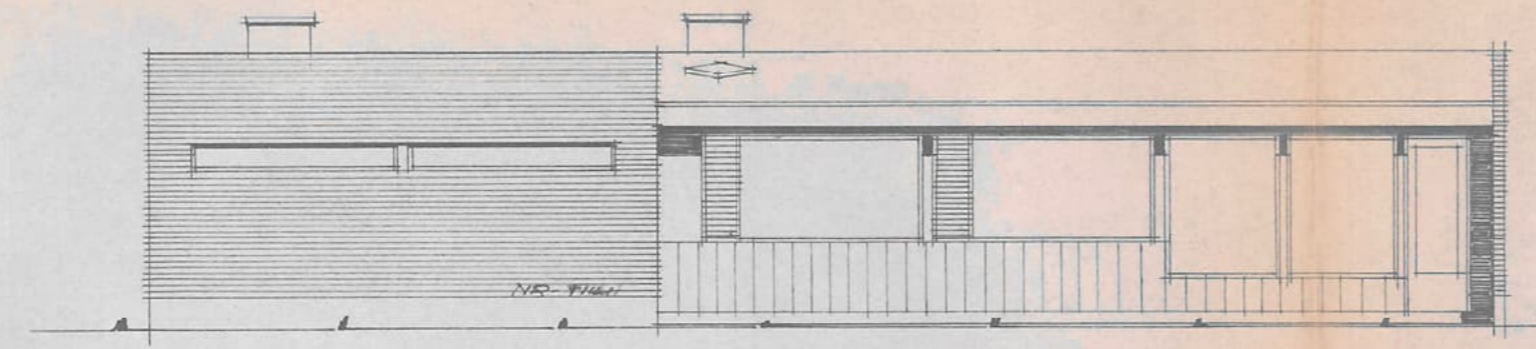

PIHASIVU

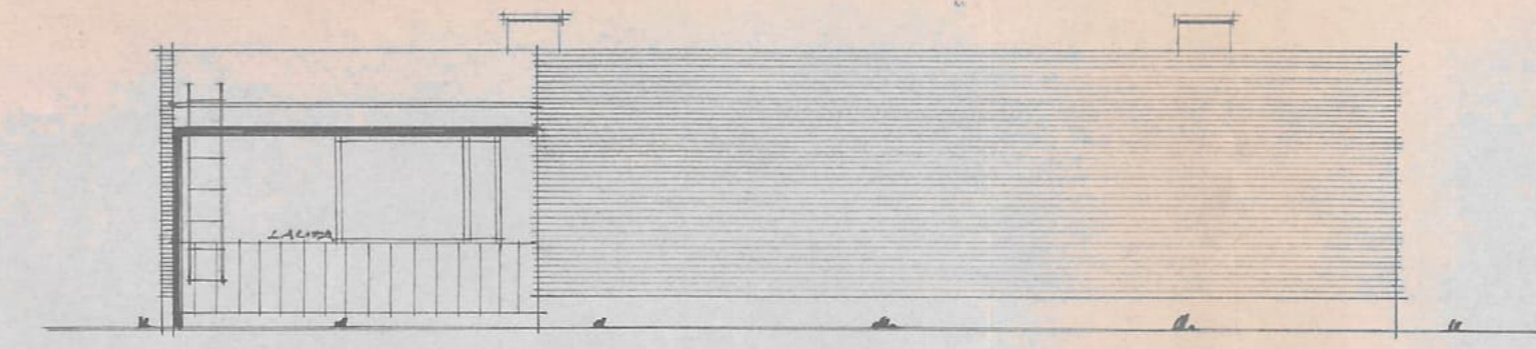

PÄÄTY

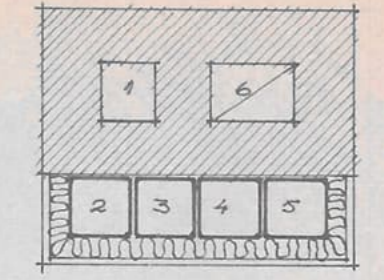

2 KPL PIIPPUJA 1/20

- 1 KATTILAH. — AUTOTALLI
- 2 VARASTO — SAUNA
- 3 WC-KH. — PESUH.
- 4 KEITTIÖ — ASKART. - VARASTO
- 5 KÄLYHÄS. — VARASTO
- 6 KATTILAN SAVU — SAUNAN SAVU

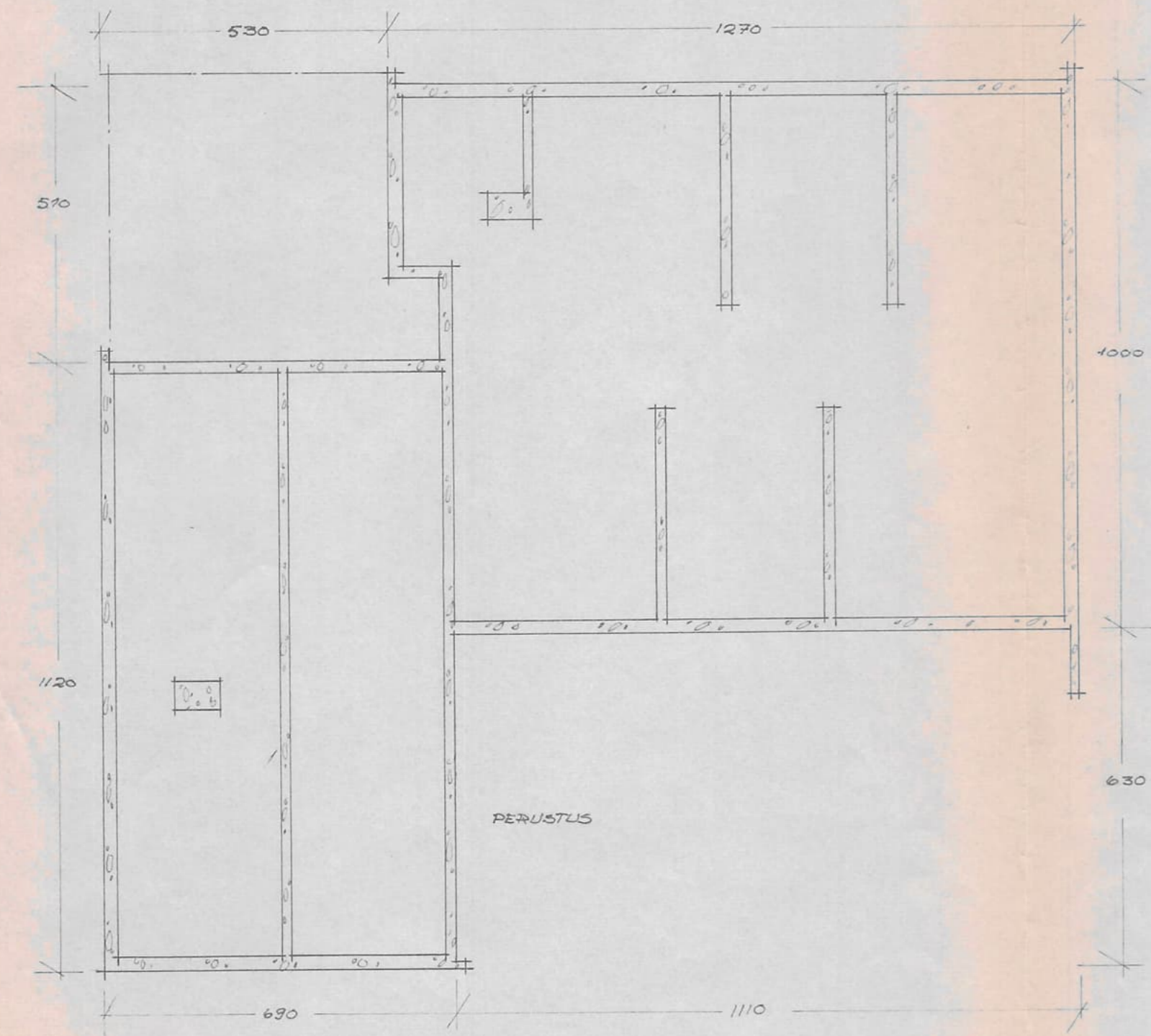

PERUSTUS

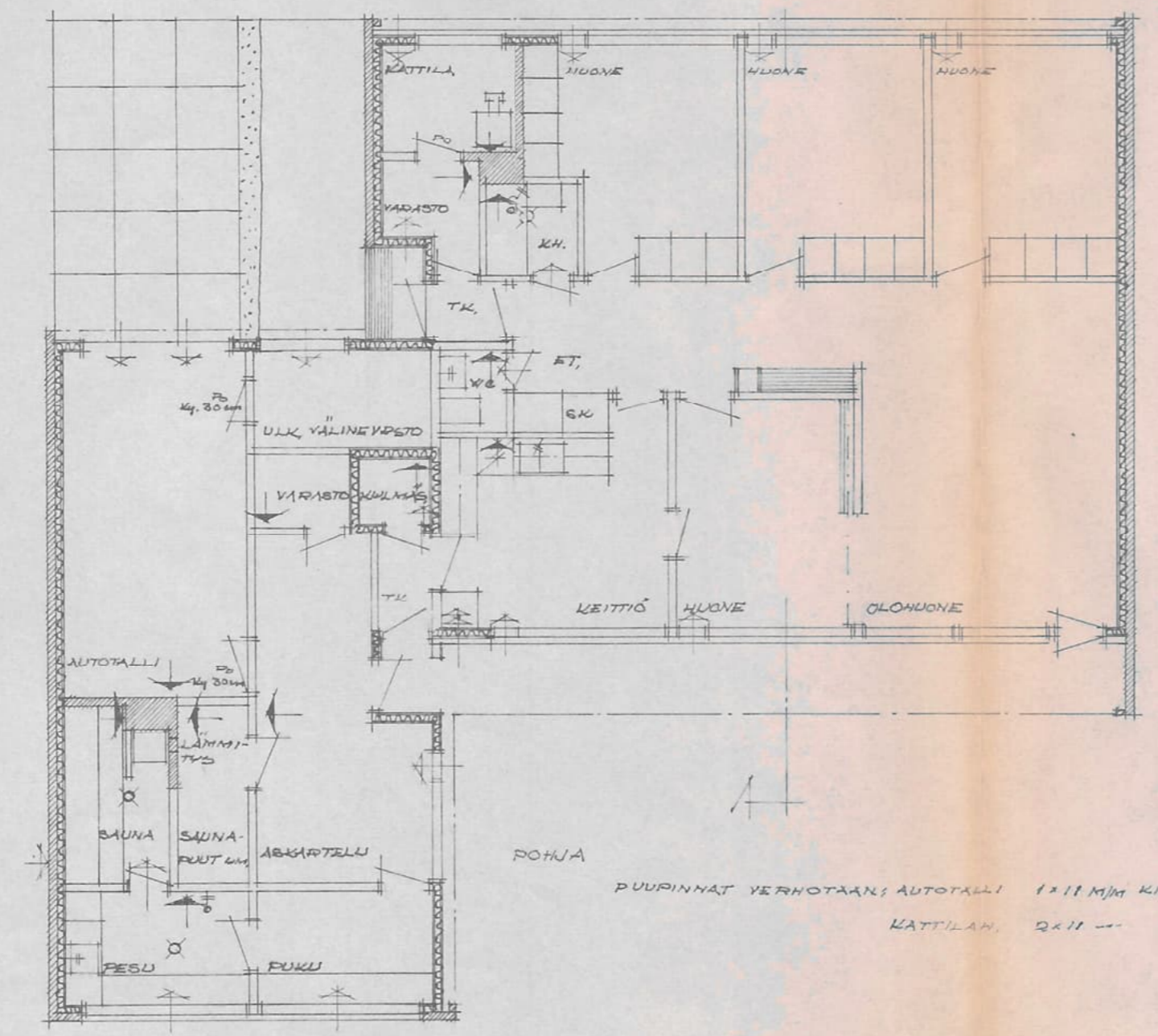

POHJA

PUUPINNAT YERHOTAAN; AUTOTALLI 1111MM KIRSONIT LEIVY
KATTILAH. 2x11

ASUNTO ALA 89,9 M²
TALOUS --- 69,0 "
RAKENNUS --- 194,0 "
TILAVUUS 360 + 190 = 550 M³

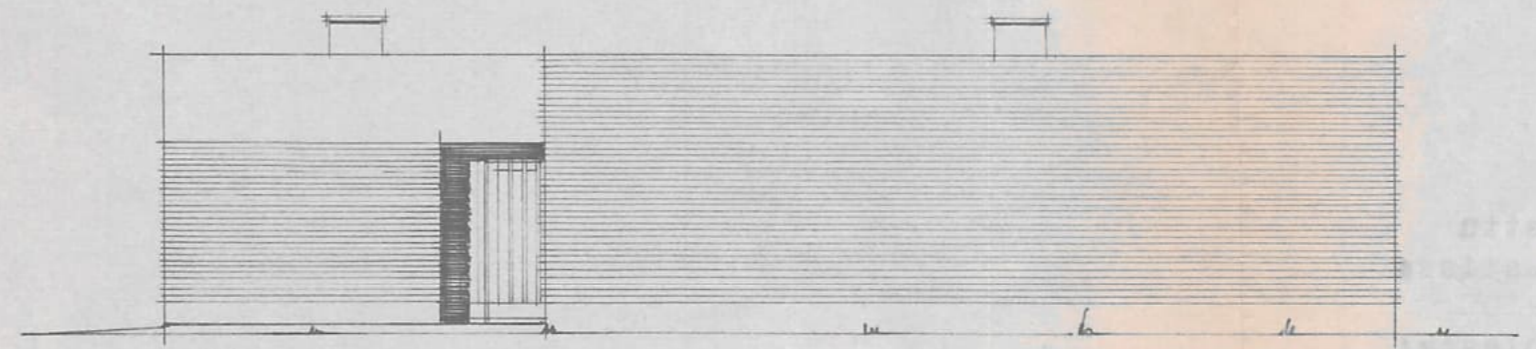

PÄÄTY

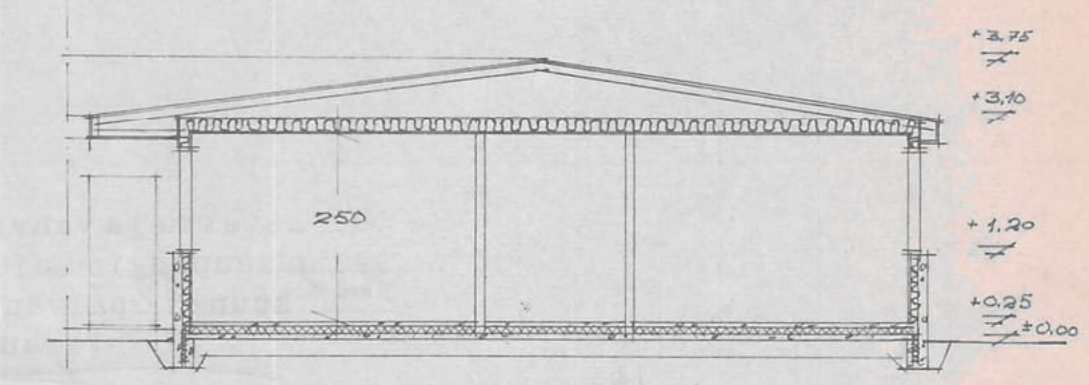

LEIKKAUS

+2,75
+3,10
+1,20
+0,25
+0,00

A II

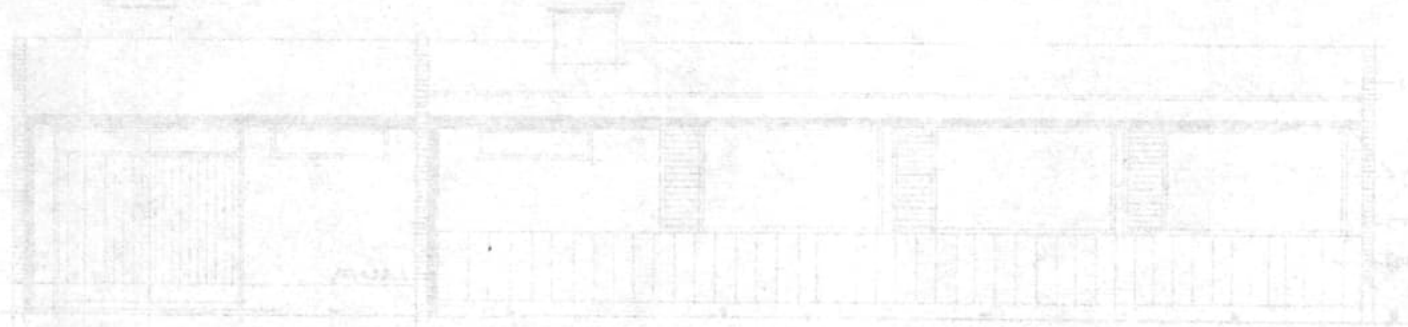
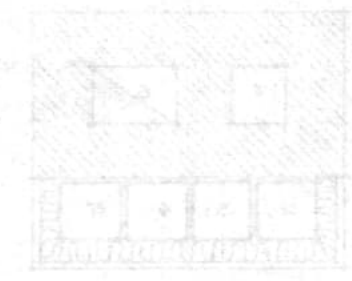

OULUN KAUPUNKI
 KAUPUNGINOSEN
 KIRJASTO
 Keskuskatu 1
 Oulu

OULUN KAUPUNKI
 KAUPUNGINOSEN
 KIRJASTO
 Keskuskatu 1
 Oulu

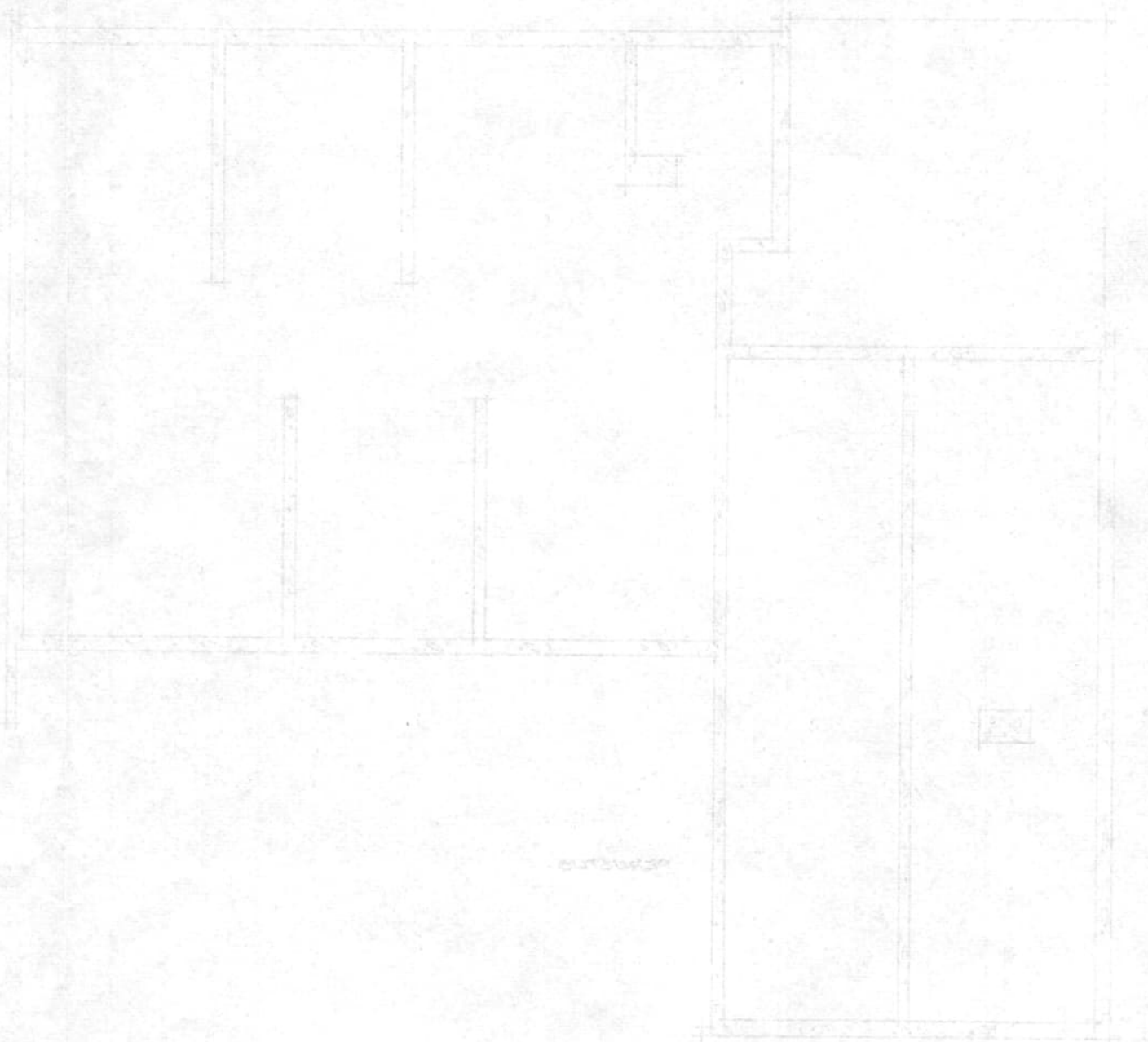
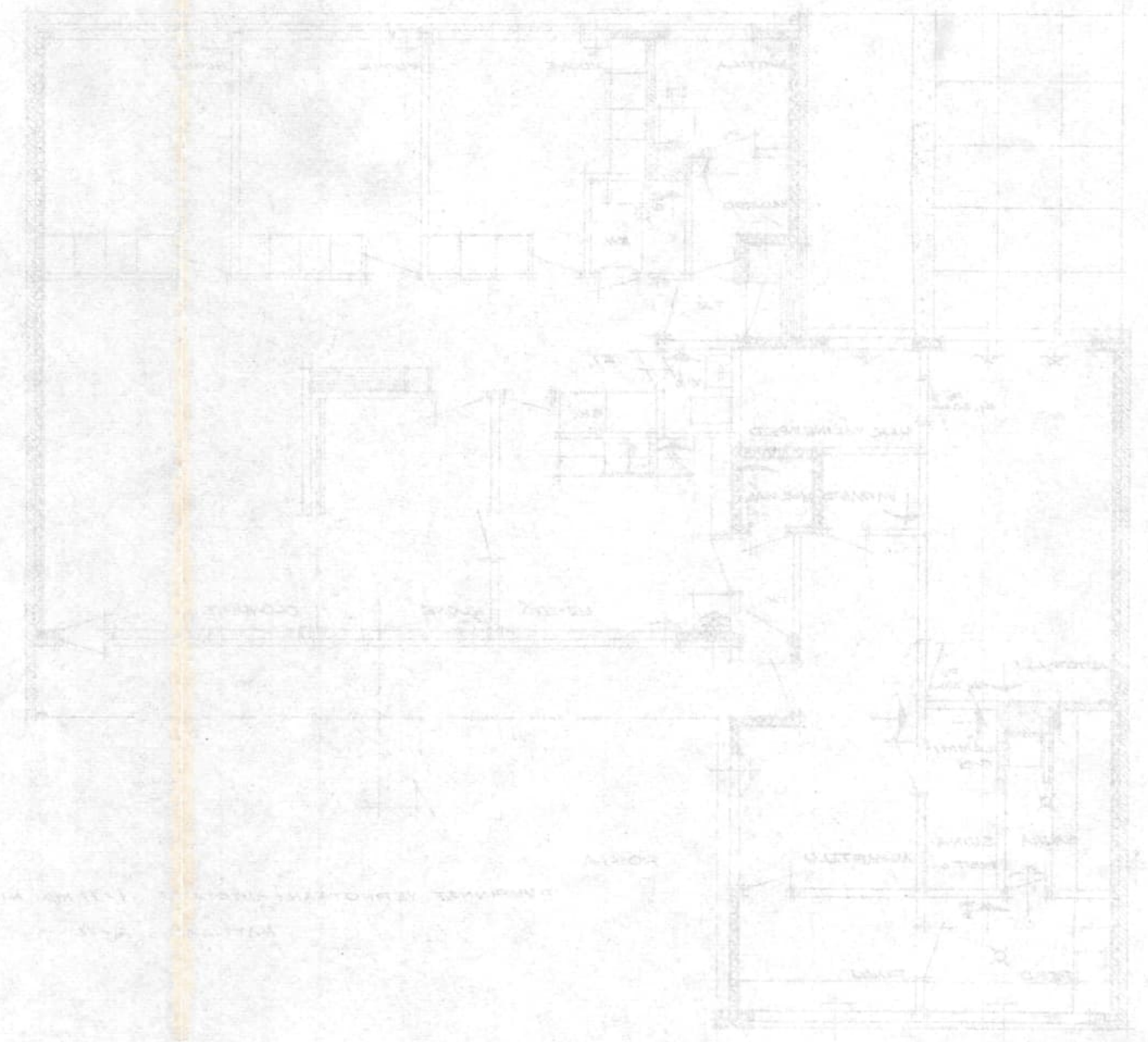

... astettu ja vahvistettu
 Oulun kaupungin Maistraatissa
 Toukokuun 29 päivänä 1967
 Viran puolesta:

Tod. nro. [redacted]

N:o Omakoti piirustus
polja-julkisivut-kittaus
 OULUN KAUPUNKI
 Kaupunginosa Keskala
 Korteli 17 tontti n:o 1
 Osoite Saalimiehe 1

[redacted]