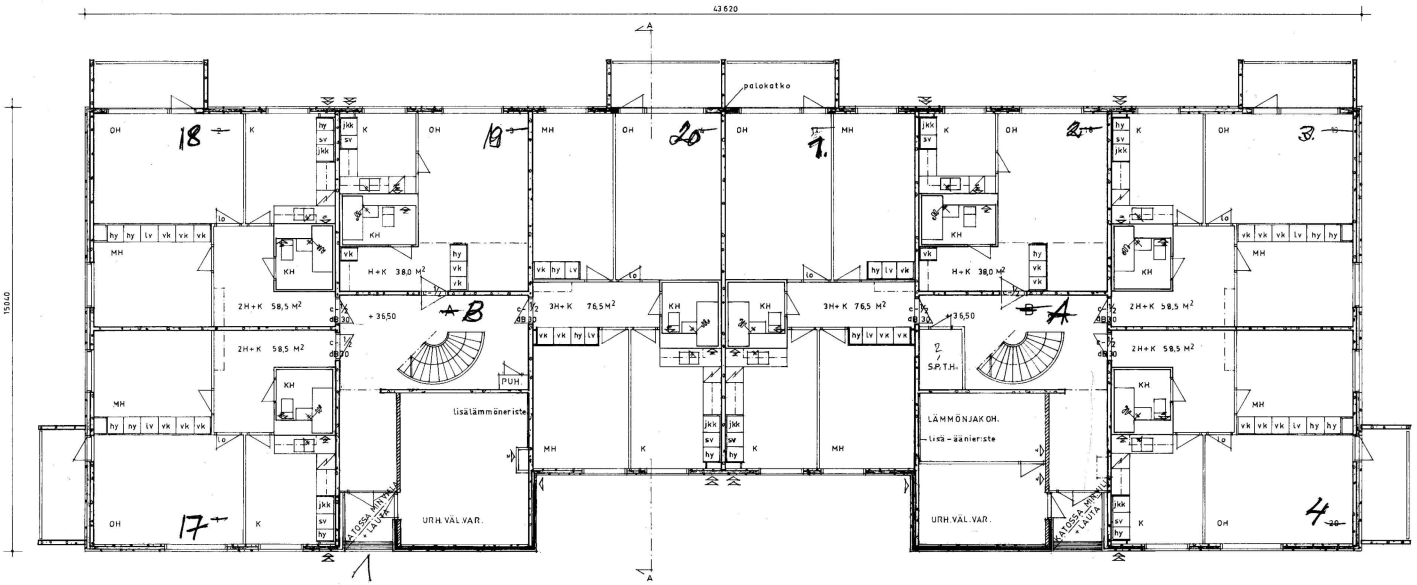

N:o 2/75
Vahvistettu noudatettavaksi
Harjavallan kauppalan järjestysoikeuden päätöksellä
12/2 1975 §: 14.
Järjestysoikeuden puolesta:

RAKENNUSKOHDE				SUUNNITTELIJA	
KIINT. OY HARJAVALLANKEMIA				RAKENNUSTOIMISTO A. PUOLIMATKA OY SUUNNITTELUOSASTO FORSSA 916-12540 RAISIO 921-782011	
PIIR. N:O	2	SIJAINTI			
PIIRUSTUSLAJI	PÄÄPIIRUSTUS	KUNTA	HARJAVALTA		
RAKENNUSTOIMENPIDE	UUDISRAKENNUS	KAUP. OSA	103		
MITTAKAAVA	1:100	KORTTELI	17		
PIIRUSTUKSEN SISÄLTÖ		KYLÄ		PIIRTÄNYT	FORSSA
1. KERROS		TONTTI / RN:O	3	jk	5.8.1974
		OMISTAJA	KIINT.OY HARJAVALLANKEMIA	SUUNNITTELU N:O	
				73116	