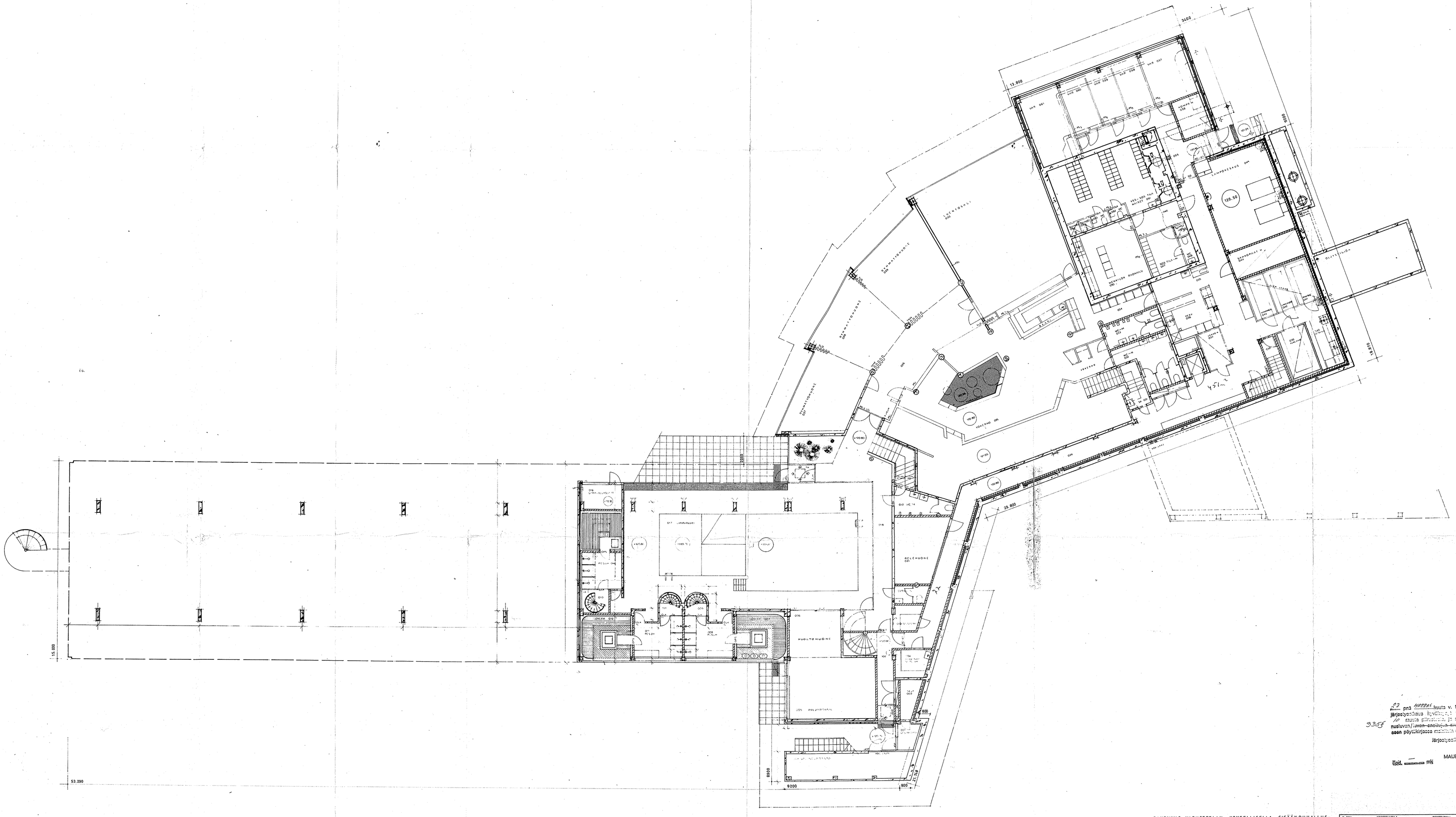

RAKENNUS VARUSTETAAN KONEELLISELLA SISÄÄNPUHALLUS- JA POISTOLAITTEILLA LUKUUNOTTAMATTA HOTELLIHUONEITA JOISSA VAIN KONEELLINEN POISTO, SEKÄ AUTOMAATISELLA, SÄHKÖISELLÄ PALOHÄLYTYSJÄRJESTELMÄLLÄ.

22 pnä HUHTIK kuuta v. 19 74, on Pietarsaaren kaupungin Järjestyshäkaa hyväksynyt tämän piirustuksen, johon liittyy 39 kappaletta piirustuksia, ja myöntänyt siinä esitetyn rakennuksen/laven ~~ennakkoluvan~~ ~~ja~~ koskeviin ehtoihin suorittamaan pöytäkirjassa mainittu ehdoin.

Järjestyshäkaudon puolesta:

MAURI UUTINEN

Tod. ——— mk

	PÄIVÄYS	LUKUM. TUNNUS	MUUTOS TAI TÄYDENNYS

K. OSA: I	KORTELI/TILA: ALH 94	TONTTI/RAKI:	VIRANOMAISTEN MERKINTÄJÄ:
RAKENNUSTOIMENPIDE: UUDISRAKENNUS			PIRUSTUSLAJI: PÄÄPIIRUSTUS	JUOKS. NRO: 1
RAKENNUSKOHTEEN NIMI JA OSOITE: PICKSÄMÄEN OK KONGRESSIHOTELLI TOIKANTIE			PIRUSTUKSEN SISÄLTÖ: POHJAKERROS	MITTAKAAVAT: 1:100
SOK RAKENNUSOSASTO ☎ 90-650611, PL 460, 00101 HELSINKI 10		SUUNN. ALA: ARK	TYÖ NRO: 29/73	PIIR. NRO: A 24
14.11.74			SUT. HEIK. JOUKO KALLIO	